



Fotoboek Theater aan het Spui

Als je naar Theater aan het Spui gaat en je wilt je goed voorbereiden, kun je dit fotoboek gebruiken. Hierin vind je een overzicht van hoe Theater aan het Spui eruitziet van buiten en vanbinnen.

Dit is de **buitenkant**. Hier vind je de entree.



Als je binnenkomt, zie je aan de rechterkant een balie. Dit is **de kassa**. Hier kun je je gereserveerde kaartje ophalen, deze staat dan op jouw naam of op je ouders naam. Je kunt hier ook een kaartje kopen als je nog niet hebt gereserveerd. Als je vragen hebt, kun je die ook stellen bij de medewerker van de kassa.





Misschien wil je even wat drinken of heb je zin om een leuke workshop te doen. Dat kan in het café van Theater aan het Spui. Naast gezellige tafeltjes waar je kunt zitten, is er een **bar** waar je iets te drinken of te eten kunt bestellen.



De **garderobe** vind je, nadat je door de ingang naar binnengekomen bent, links de hoek om.



DE BETOVERING

Als je dan nog wat verder loopt, voorbij de garderobe, dan vind je de **toiletten**. De damestoiletten zijn rechtdoor, de herentoiletten aan de linkerkant. Het is handig om voor de voorstelling even naar de wc te gaan. Dan hoef je niet tijdens de voorstelling.

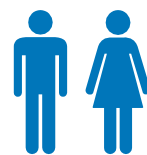

Als je je even wilt terugtrekken uit alle drukte, kan dat in de **prikkelarme zone**. Deze vind je tijdens de festivaldagen bij zaal 1. Je loopt richting zaal 1, waar je, als je door de eerste deur bent, niet naar links, maar naar rechts gaat.

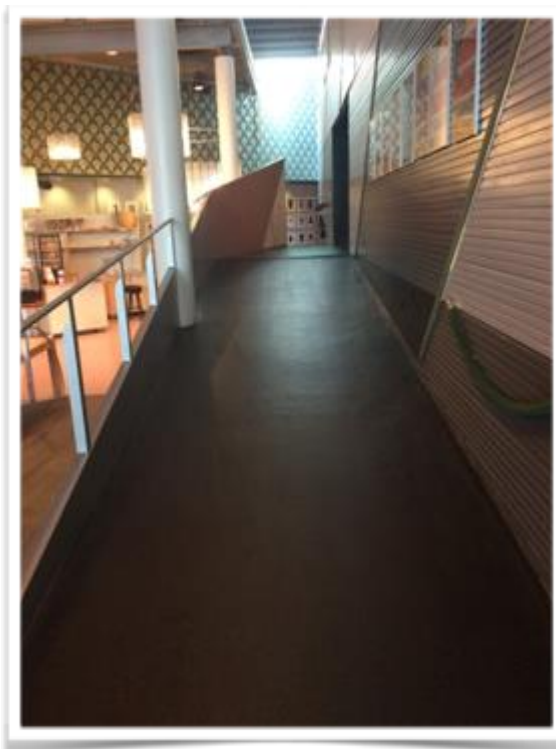

Misschien ga je wel naar een voorstelling toe. Dit kan in **Zaal 2**.

Dit is de ingang van de zaal.

3



DE BEÏOVERING

podium eruit.



tribune.



Of je gaat misschien naar een activiteit in **Zaal 1**.
Dit is de **ingang** van de zaal.



Zaal 1 ziet er van binnen zo uit (maar dan zonder de tribune en deze spullen).

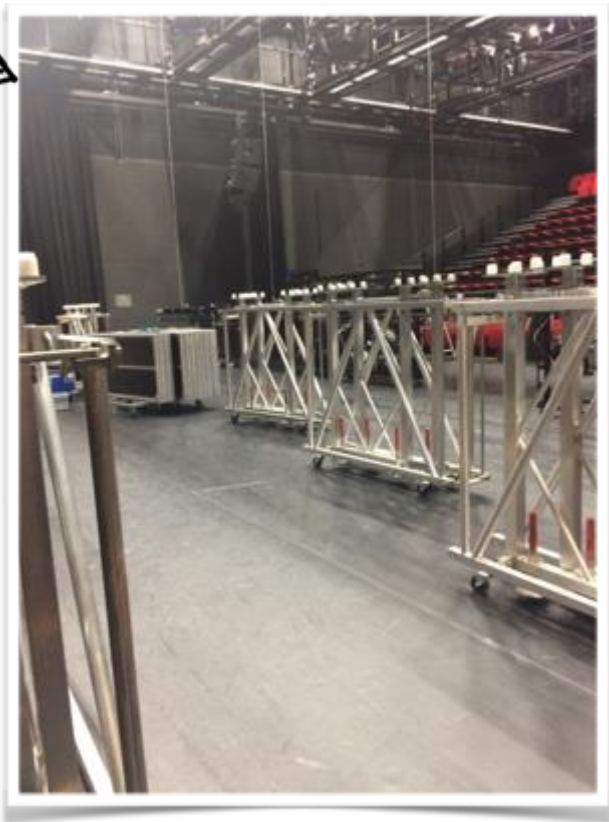

DE BETOVERING

Wij hopen je te begroeten in Theater aan het Spui
tijdens de herfstvakantie!

Als je nog vragen hebt, over wat dan ook, stuur ons dan een
miltje: iedereenwelkom@debetovering.nl